

19267
(I)
Nr. 6. I. M. O. v. S.

1083

MAIERSCHE
PAPIERHANDLUNG
MÜNCHEN
Karlstrasse 8

3. (土) 晴

朝及び二階書斎、書齋敷ヲ整理ス
 午所事トカリヒテ四部徳治氏主七人等ニ入
 江方じヤカレ一土産治ヲ持卷セシム四部氏ハ特
 定ニ不明、紙ヲ全ニ午以テ外散テ十一時以テ
 夕方改造社、廣本治君來訪、午以テ電報ニ
 山寺實方史氏「原稿書未又不要、ト送テハハ計ナ
 併ニ封筒、來訪ニ際シ五日ノマテ起程スル」
 約ス。

Ryazanov 氏一書状、同旨ニ、Ryu Muden 氏報
 11ニ送リ且送リ朝野人又ハ支那人トハト高送事ス

Vorwärts 及 Rote Fahne 社一書状、未今ニ刊
 打購請シテ高通知ス

十野母丸一書状、礼意ヲ送ス

(出) 電車	.72
Butter	1.50
Honig	2.00
Toilette-Papier	.50
郵便	.46

4. (日) 晴 以曇

朝九時過妻の道去先神戸方面、池田黄町 =
= 中飯前 -> 一節住人ルル山下定 - 表の訪
夫人一周向前方境カール由下次分混雑、
夫より改メテ子在中、注意、謝心、Fide、噂人
計分計リ -> 帰宅 十二時帰宅ス

午以内藤村夫表母堂の作来訪暫ク

帰宅ル

十世以上近所、散歩ス

帰宅ス -> 此等因田直道表夫妻来訪四時

過 帰宅ル

Verband sozialdemokratische Akademiker

材料の費、十一時外注

表石川万次郎表矢作栄托表、礼状、榮退

去日敏及表井上良一表、古堂表、北山大塚

午以二時過所友等、来訪、午時

(出) 電車電車 .50
 董、 .10

5. (月) 晴

午前 漢存法表 - 去電 明朝マテ、猶豫ラケル、
因座「独乙社与民主党新案」カテ、一合、總合司、
(滞独日記の一節)、マ草、十二時外注

(出) 電報 .30

十 = 月

7. (水) 晴

二 旅便向、急工ス 午11時迄定 大改一七テニ

裁 五地ヲアソクニ 午12時、噴湯定

夕 雑務処理 + 時非休

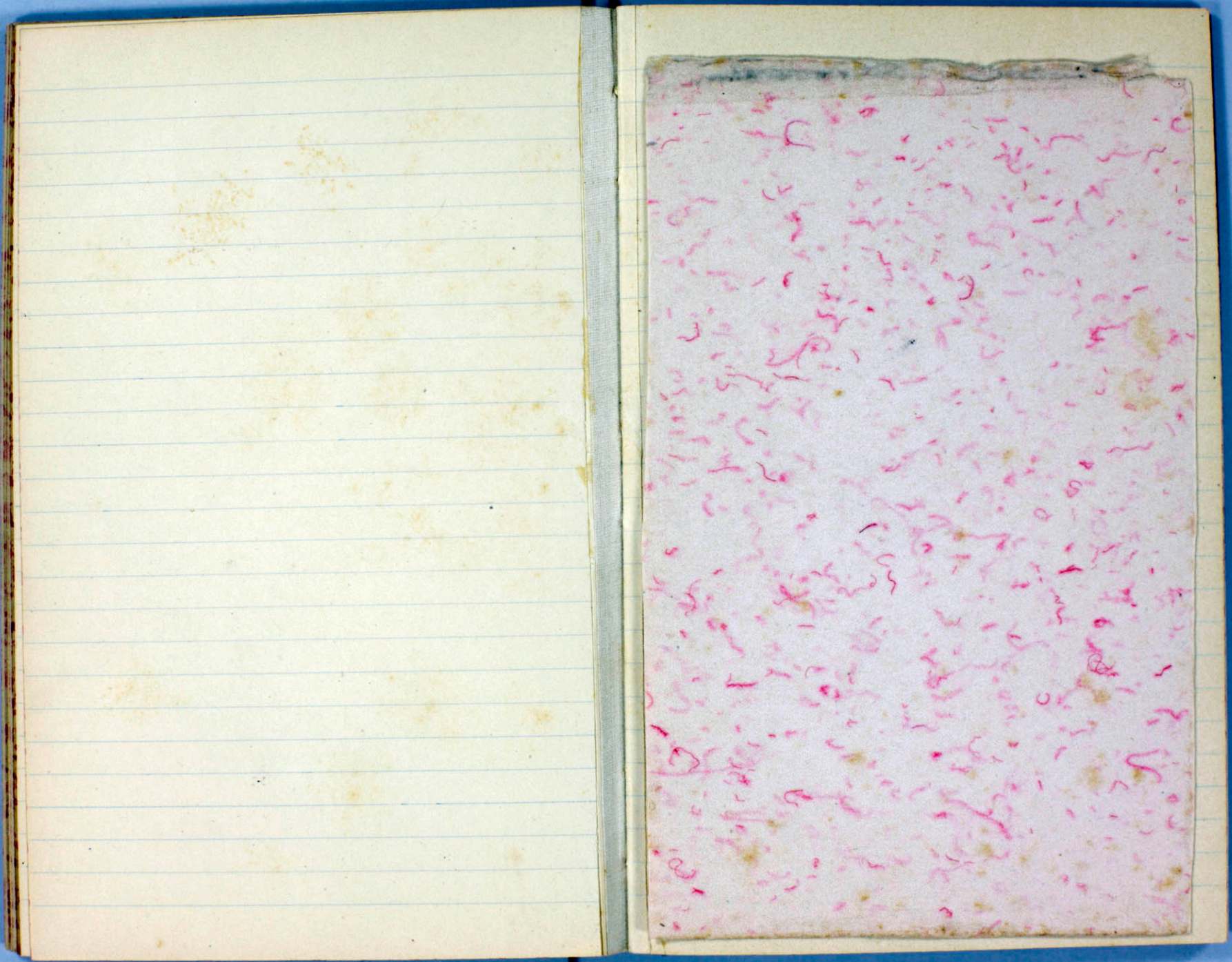

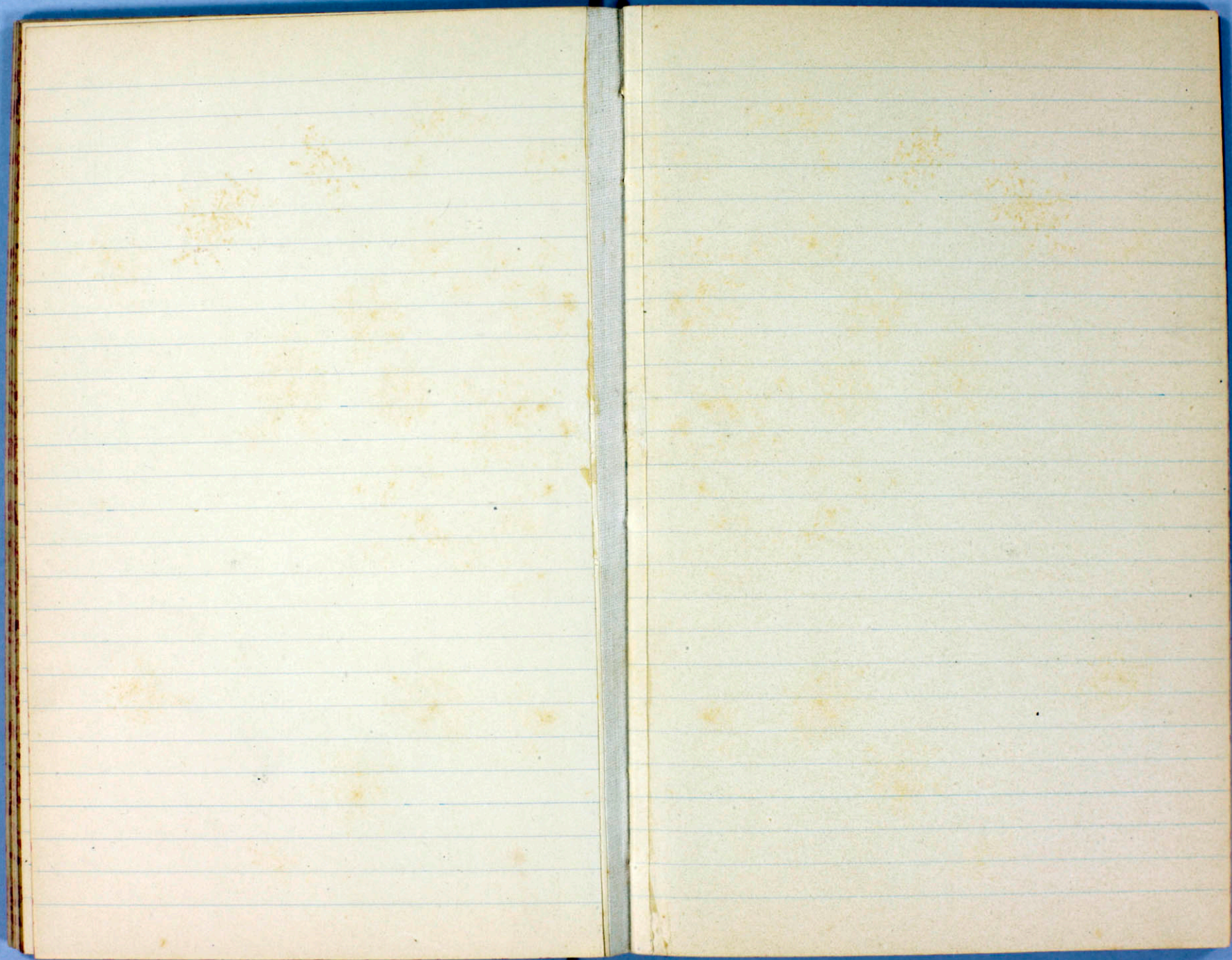

1927 乙

状

1927

入

状

X/29.	Frank & Solme	〇
X/7.	東京通信社 章村忠一表	〇
X/12.	Falkenberg	〇
X/13.	下石佐吉表	〇 (電)
X/14.	中村貞吉表	〇
..	井山民男表	〇 (電)
..	井山憲治表	〇 (電)
..	及海印右衛門表	〇 (電)
..	前石文男表	〇 (電)
..	渡辺莊表	〇
..	清水正二郎表	〇
..	賀川豊利表	〇 (電)
X/15	大原隆二郎表	〇 (電)
..	小林輝次表	〇
..	青島去一表	〇
..	社会経済研究所	〇
..	青島新聞男表	〇
X/16.	有村重義表	〇
X/17.	入江達吉表	〇
..	川南盛利表	〇
..	原田正一	〇
..	井山崎上	〇
X/18	小笠原行幸内訳	〇
..	久留南短造表	〇
..	四階労働協会	〇

去

伏

入

伏

XI/18. 原田昌平史の
 " 高田定次史の
 " 高田敏及史の
 " 河上肇史の
 XI/19. 原田和太郎史の
 " 本向龍十史の
 " 宇野仙藏史の
 XI/20. Vorwärts 社の
 " 櫻井知史の
 XI/21. 浅利順四郎史の
 " 森山隆介史の
 " 金原虎依史の
 " 幸士達史の
 " 宮田又五郎史の
 " 社会経済研究所の
 " 坂井貞治史の
 " 河野登史の
 " 河野登史の (電)
 " 小西金次郎史の
 XI/22. 東讓二郎史の
 " 望月源次史の
 " Ryazanov 史の
 XI/24. 舞吉茂五郎史の
 XI/25. 原田叶上史の
 " 山村喬史の
 " 山本英史の

去

伏

入

伏

XI/25. 嘉佐隆一史の
 XI/26. 柳沢恒史史の
 XI/28. 河野登史の (電)
 " 河野登史の (電)
 XI/29. 大友方徳平史の
 " 坂本次郎史の
 XI/30. 細川嘉六史の (電)
 " 林桂二郎史の
 " 峰峻義等史の
 XI/?. Shicard の
 XI/? Institut f. Seewerk u. W.-W. の
 XII/1. 原田康太郎史の
 " 産業労働調査所の
 " 井山節上史の
 XII/2. 井上龍二史の
 " 峰峻義等史の
 " 国際労働協会の
 " 坂西由藏史の
 XII/3. 幸士達史の
 " 宮田又五郎史の
 " 宇野仙藏史の
 " 宇野仙藏次史の
 " 幸村忠一史の
 XII/4. 河野登史の

出 欠 入 欠

	XII/27.	太田敏文史の
	XII/28.	神社奉役の
	..	宗通社支出の
	..	宇野村史の
	XII/29.	幸士史の
	..	畑澤町御邸史の
	XII/31.	太田敏文史の
	..	島村金造史の

Handwritten notes on the right page, featuring dense black ink scribbles and some legible vertical text. The page is heavily decorated with pink wavy lines and dots, possibly representing a map or a decorative background. Some faint vertical text is visible on the right side of the page.

出 欠 入 欠

XII/27. 太田敏又史明 (電)

XII/28. 神戶支店明

.. 南面社支店明

.. 宇野支店明

XII/29. 幸士支店明

.. 西澤支店明

XII/31. 太田敏又史明

.. 島村金造史明

