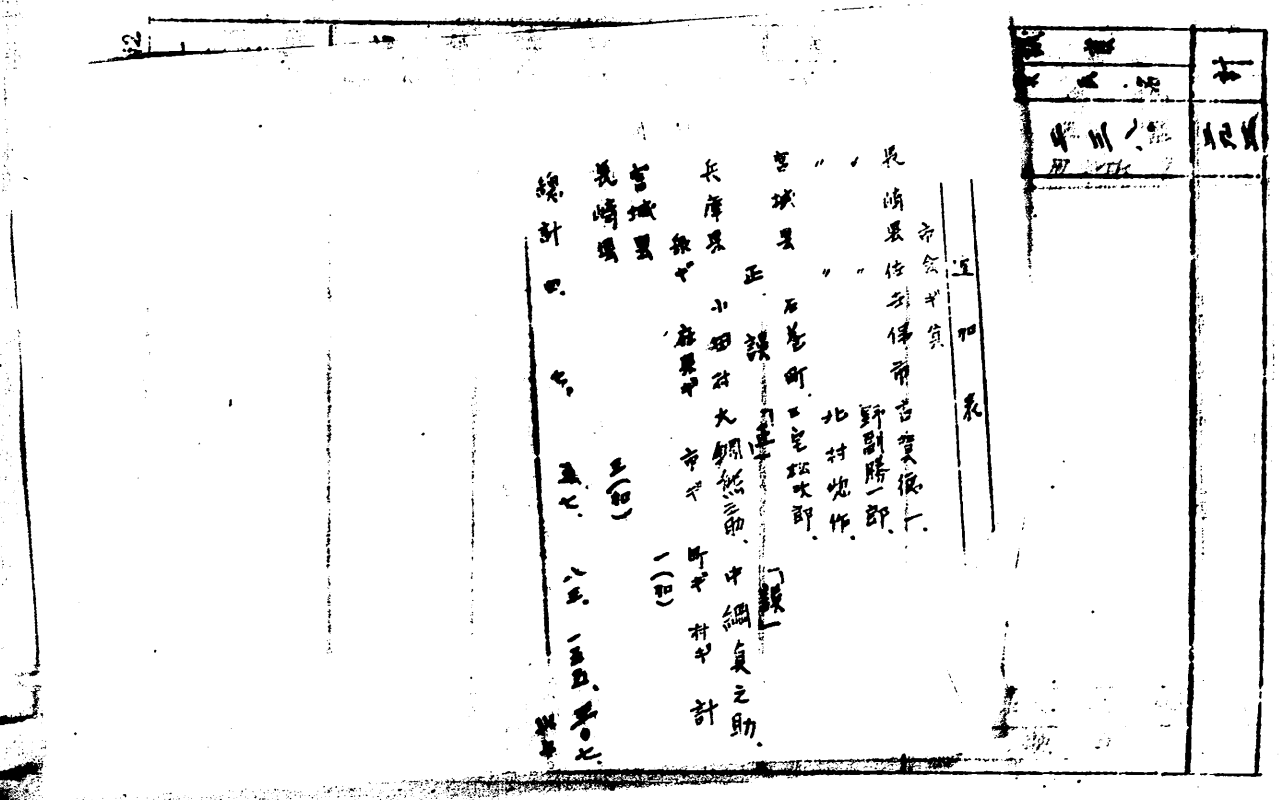

年	月	日
[illegible]	[illegible]	[illegible]

追加表

市会ヲ負

長崎県 佐世保市 吉賀徳一、
〃 〃 野副勝一郎、
〃 〃 北村忠作、
宮城県 石巻町 三宅松次郎、

正誤 「正」 「誤」

兵庫県 小田村 大鋼熊三助、中鋼負之助、
銀ヲ 庭県ヲ 市ヲ 町ヲ 村ヲ 計
宮城県 一(加)
長崎県 三(加)
総計 四、 七、 五七、 八五、 一五五、 三〇七、

全国議員職別統計表（昭和四年六月十三日現在）

職別＼種別	院議会	府会道縣	会市	会所	会村	計
東京府	一	一	大	三一	八	四七
神奈川県		一	七	六	一二	二五
千葉県				一		一
群馬県				四		四
埼玉県				三	五	八
栃木県				一	二	三
福島県					一	一
宮城県		一		六	一〇	一七
岩手県			一	一	三	五
秋田県				四		四
新潟県					二	二
山梨県	一	二			七八	八〇
長野県			二	一〇	一三	二五
静岡県				五	一	六
愛知県					一	一
岐阜県			一			一
三重県			一			一
滋賀県			一			一
和歌山県					一	二
鳥取県				一	一	二
岡山県			二	二	三	一四
広島県			四	四	六	一四
山口県			二	二	三	一一
徳島県			一			一
香川県			一四			一五
愛媛県					三	三
福岡県				一	一五	一六
佐賀県						[illegible]
熊本県						[illegible]
鹿児県						[illegible]
沖縄県						[illegible]
朝鮮						[illegible]
台湾						[illegible]
樺太						[illegible]
関東州						[illegible]
南洋						[illegible]
計	四	七	[illegible]	[illegible]	[illegible]	[illegible]