[redacted]

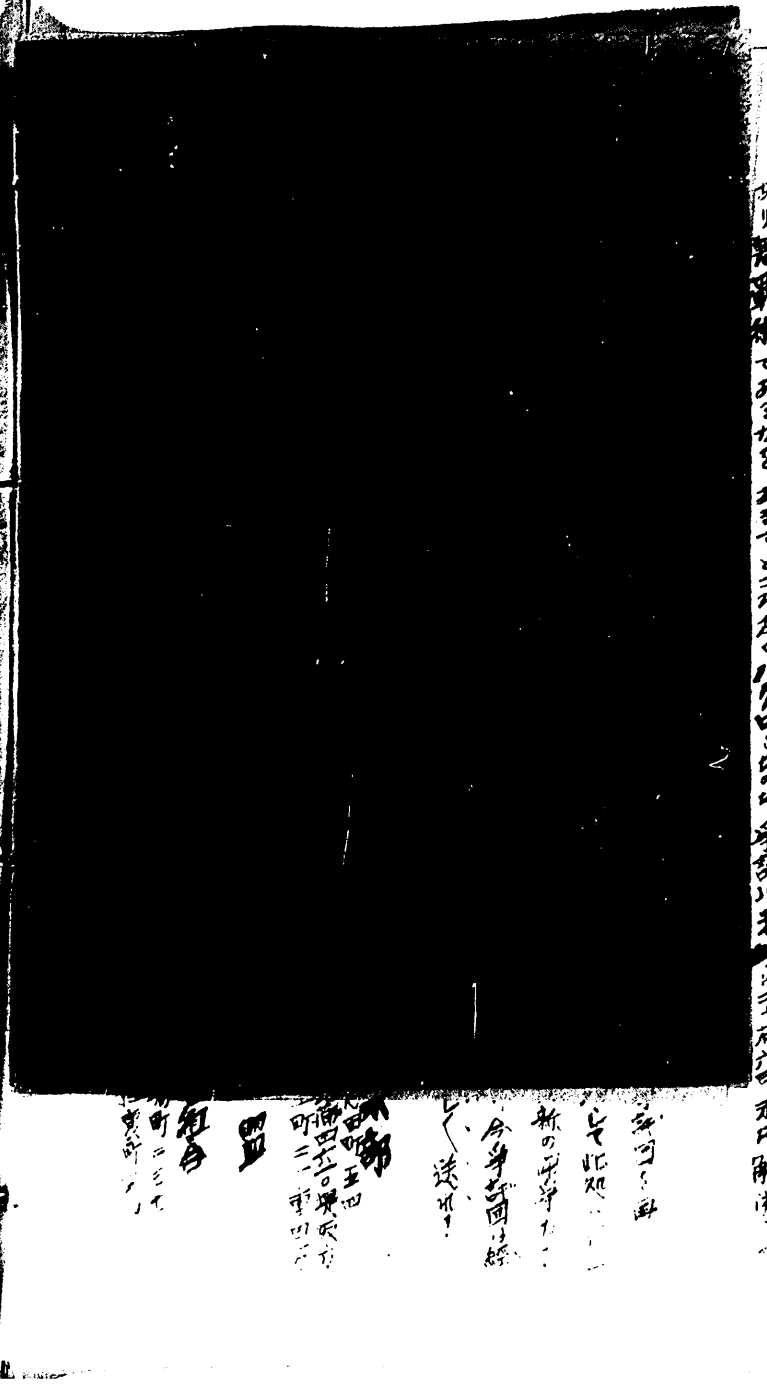

争 6.7.22 2748

勞秘第三三〇三號
昭和六年七月十八日　警視廳監　高橋宇雄

内務大臣安達謙藏殿
社會局長官殿
神奈川縣知事殿

中村組勞働爭議ニ關スル件（解決）

標記勞働爭議ハ其ノ後蒲田麻布両營業所人夫ヲ中心トシテ東一般勞働組合カ指導シ爭議継續中ノ処本月十六日本所碌町三ノ一五事業主中村德三郎方ニ於テ事業主側加藤松次郎勞働者側土田忠美外七名応援組合側市川鶴外一名東京友斯工組