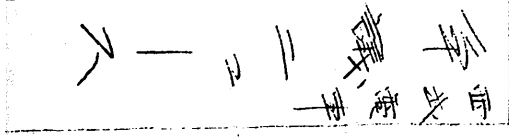

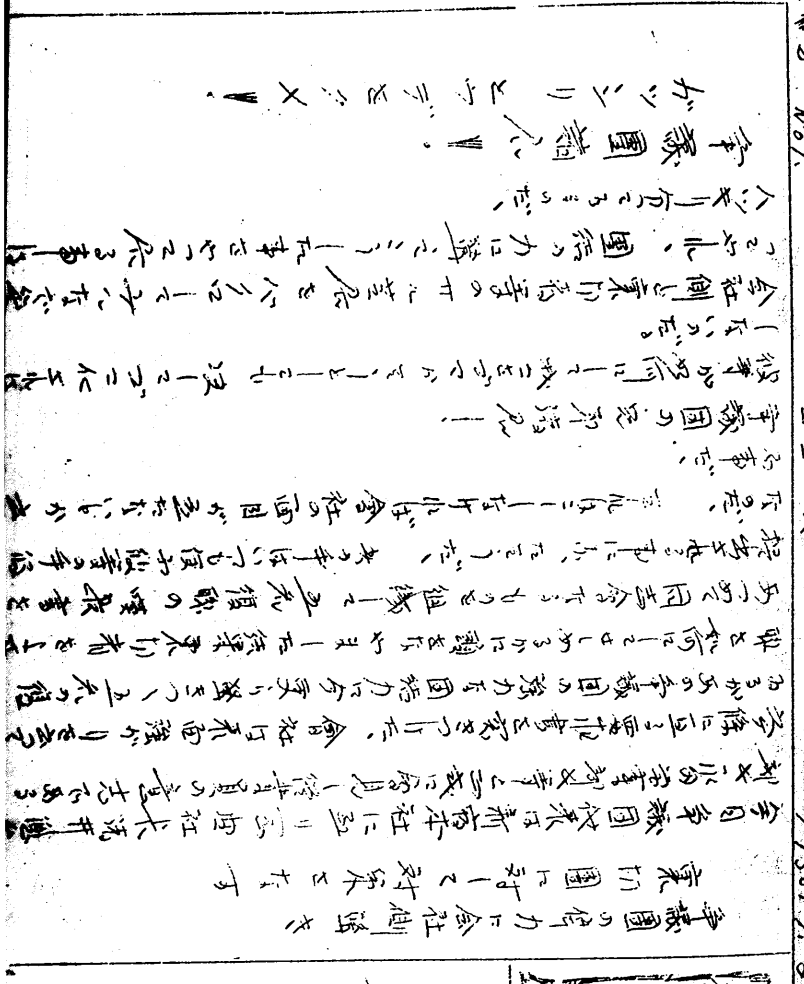

兄弟よ！、

君達が彼等をハンデなかった。裏切者の汚名さへ洗わねばならない。君達は永久の汚名を兄弟の中に見出して安閑としておられるか！、

兄弟よ！

裏切者と呼ばれても会社の犬になる君達ではないだろう 君達は正義の前に立つ戦士を

便道は兄弟の立ち抵抗と共に戦うことを信じて止まない。兄弟！、弟を見殺しにしていい気はしまい。力と力の

抗争だ！。団結の力と組織の決算だ！

裏切者の汚名をして永久に

嘲笑されるな！

別記(八)

断然ストライキを決行したぞ！

全員即時罷業に参加しろ！

京成電車争議団本部

別紙(四) No.1 ニュース 1930.2.26

京成電車 争議ニュース

争議団の総力で会社側を
裏切団に対して[illegible]す

今回争議団が[illegible]

[illegible]

[illegible]会社は不当[illegible]

[illegible]争議団の努力と団結力[illegible]

[illegible]

[illegible]組織の[illegible]

[illegible]

下の者。[illegible]会社の回答[illegible]

[illegible]

争議団の要求貫徹——

[illegible]

一[illegible]

会社側[illegible]

[illegible]団結の力[illegible]

[illegible]

争議団万歳！

ガンバレ[illegible]