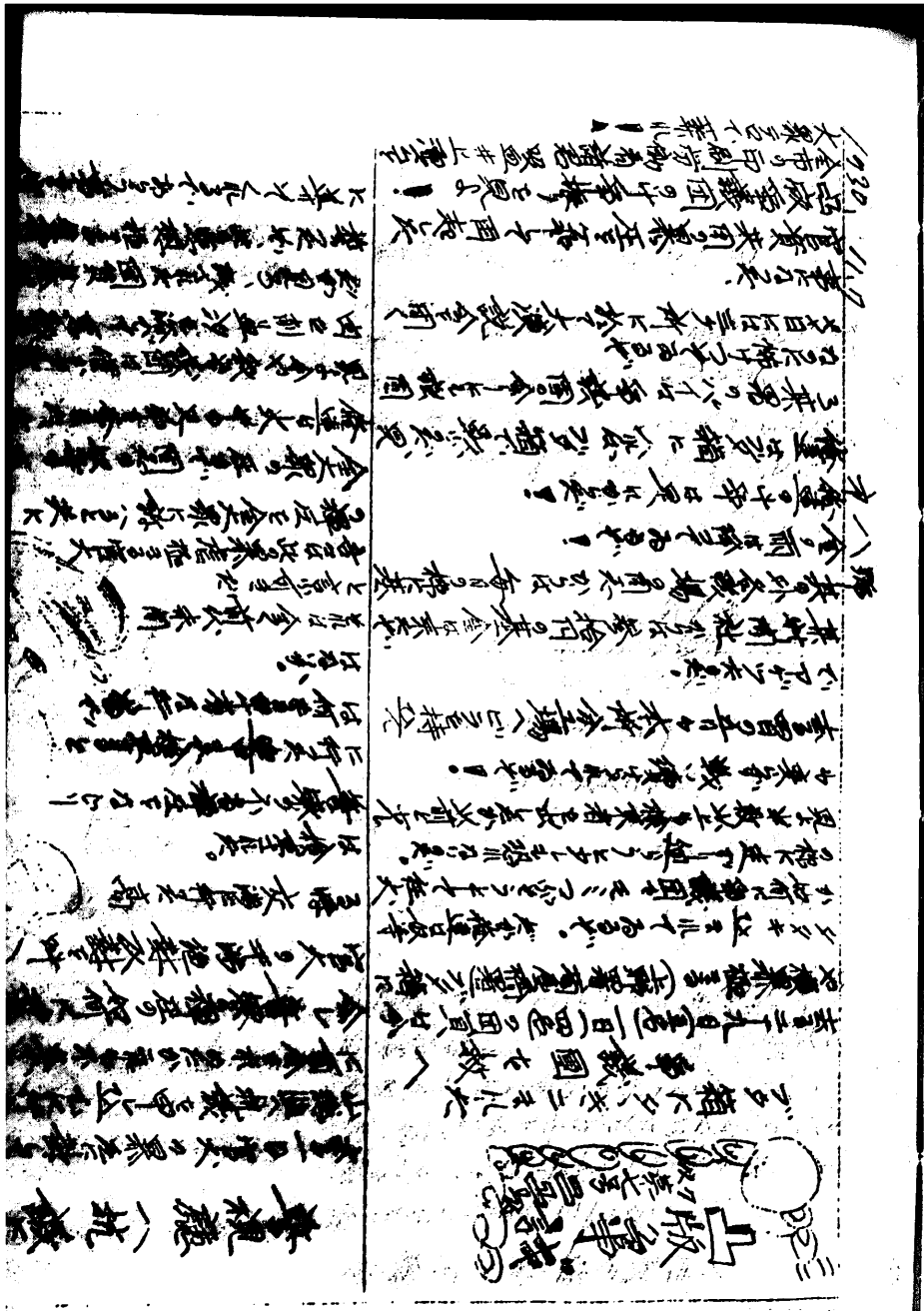

ルカ作業ハ平常ノ通リニシテ就労働者ハ殆ント関心ナシ

二、争議團側

争議團本部ニ参集スルモノ二、三名ニ過キス從テ何等交渉スルニ至ラサルモ既報ノ如ク日本出版系ノモノハ引續キ凸版ニユース五、六、七号（謄記）ヲ發行シ関係方面ニ配布シ煽動ニ努メツヽアリ

右及~~申~~（通）報候也