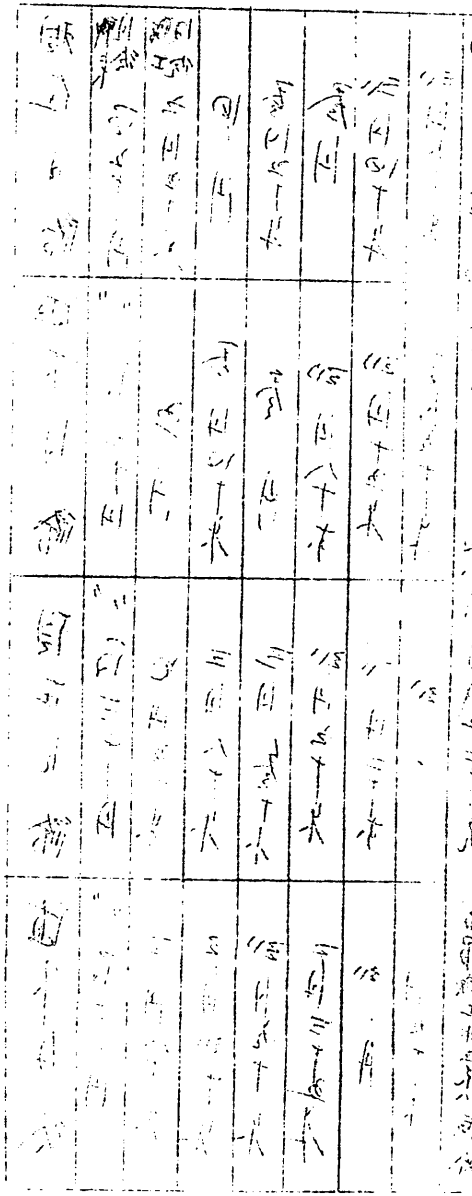

爭 4.10.1 1793

勞秘第二一〇四號
昭和四年九月三十日

警視總監丸山鶴吉

内務大臣安達謙藏殿
社會局長官殿

合資會社西田木工場ノ勞働爭議ニ関スル件（第二報）

要ヒ日リ1、本月十九日同廿五日ノ二回ニ亘リ勞資會見交渉シタリシモ纏ラズ
2、二十四日盗癖アル鮮人職工一名ヲ解雇ス
3、工場主ハ賃銀値下ヲナスニ非ラザレバ工場ノ圣営不能ニ陥ルモノナリト主張スルニ対シ職工側ハ之ヲ好機トシ更ニ待遇改善ノ要求ヲナサントスル模様アリ

標記爭議其後ノ状況左記ノ通