別記(三)

親愛なる所民の皆様へ

[illegible]

別記(四)

要求書

左記拾九條ヲ即時實施スル事ヲ要求ス

一、賃銀二割ヲ値上スルコト
但シ植字場ノ從業員ハ三割、文選場ノ中川高原後田ハ五割

二、夜業手當、一時間割増スルコト

三、半ケ月皆勤者ニハ手當トシテ日給ノ一日分ヲ支給スルコト

四、春秋二季ニ五錢以上定期昇給スルコト

五、退職手當ヲ左ノ如ク制定スルコト
満一ケ年以下ノ者ハ日給ノ十八日分
満二ケ年以下ノ者ハ日給ノ三十六日分
満三ケ年以下ノ者ハ日給ノ五十四日分
満四ケ年以下ノ者ハ日給ノ七十五日分
満五ケ年以下ノ者ハ日給ノ九十五日分
五ケ年以上ハ一ケ月ヲ増ス毎ニ各自日給ノ三日分ヲ支給スルコト
十ケ年以上ハ一ケ月ヲ増ス毎ニ各自日給ノ四日分ヲ支給スルコト

六、臨時休業ノ時ハ日給七割ヲ支給スルコト

七、公休日ノ出勤者ニハ五割増スコト

八、工場法規定外ニ婦人工船使ヲ全廃スルコト

九、年二回ノ賞與ヲ左ノ如ク制定スルコト
勤続年限一ケ年以下ノ者ニ對シテハ日給ノ四日分
一ケ年ヲ増ス毎ニ日給ノ四日分ヲ増額支給スルコト

十、親類死亡ノ際ハ七日ノ公休及ヒ日給五割ヲ支給スルコト

十一、兵役ニ關シタル事アリテ工場ヲ休ハ場合ハ日給全額支給スルコト
但シ現役豫備役ヲ除ク
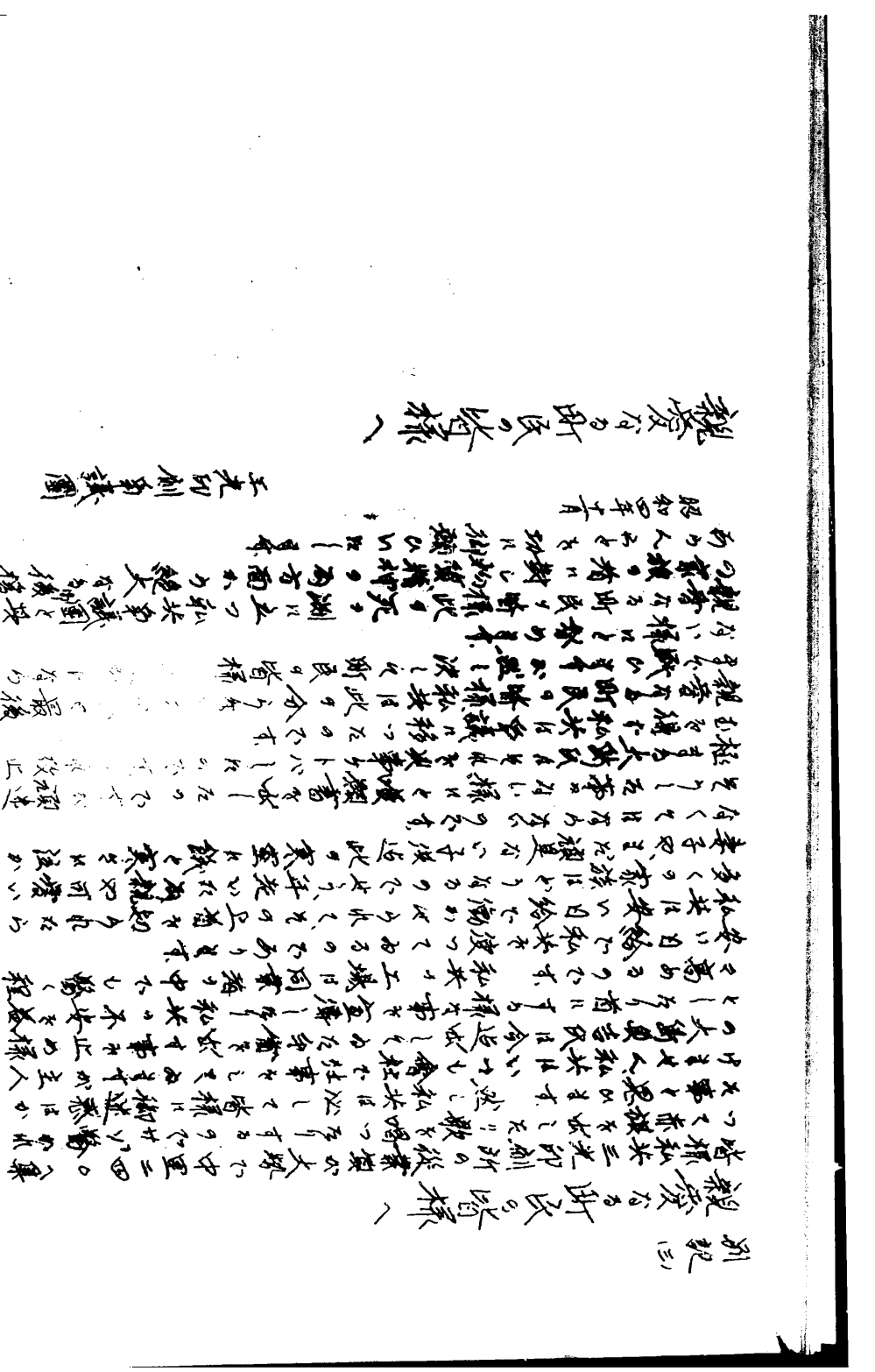
十二、防寒ノ設備ヲスルコト